Véhicule appartenant à un marchand

a·move | iris auto

MERCEDES GLA 180 AUTO | AMG LINE |

19.990 € (TTC)

Garantie 12 Mois : + 810,00 €

Descriptif du véhicule

1ère Immatriculation	02/2018
Kilométrage	83.142 Km
Carburant	Essence
Cylindrée	1.595 cc
Puissance Kw (Ch)	90 Kw (122 Ch)
Co2	135
Classe d'émission	EURO 6b
Type de boîte	Automatique
Transmission	Avant (Traction)
Couleur extérieure	Blanc
Equipement intérieur	Alcantara
Couleur intérieur	Noir

Caractéristiques & Accessoires

SECURITE	CONFORT	EXTRAS	MULTIMEDIA	ACCESSOIRES
- Airbag avant - Airbag conducteur - Airbag passager - Airbag latéraux - Direction assistée - LED phare de jour - Limiteur de vitesse - Phares au LED - Phares de jour - Phares Full LED - Assistant au freinage d'urgence - Assistant feux de route - Assistant de démarrage en côte - Système d'avertissement de	- 360° caméra - Caméra d'aide au stationnement - Capteurs d'aide au stationnement arrière - Capteurs d'aide au stationnement avant - Système d'aide au stationnement automatique - Rétroviseurs latéraux électriques - Climatisation - Climatisation automatique - Climatisation automatique Bi-zone - Accoudoir	- Commande vocale - Éclairage d'ambiance - Frein de stationnement électronique - Jantes alliage - Pack hiver - Pack sport - Palettes de changement de vitesses - Pneus été - Pot catalytique - Rétroviseur intérieur anti-éblouissement automatique - Sièges sport	- Bluetooth - CD - Dispositif mains libres - Ordinateur de bord - Radio - Soundsystem - USB	- Nombre de sièges : 5 - Nombre de vitesses : 7 - Nombre de portes : 5

Premier propriétaire,
2 clés,
Véhicule belge,
Très bel état,
Kilométrage Réel (Car-Pass),
Carnet d'entretien rempli,
Toujours entretenu,
Dernier entretien effectué à 78.056 km le 02/06/2025
Pour le contrôle technique de vente, Car-Pass, Check-up et Garantie 12 Mois +810€

Plus d'information

Adresse : Avenue de Vilvoorde 78 - 1000 Bruxelles

Semaine : (10h30 -> 18h30)
Week-end : (10h00 -> 15h00)

Tél : +32 (0)2 247 88 88 | Fax : +32 (0)2 894 57 22

Car-Pass

GARANTIE 1 AN IRIS AUTO CENTER GARANTIE 1 AN

a·move | iris auto

Véhicule appartenant à un marchand

MERCEDES GLA 180 AUTO | AMG LINE |
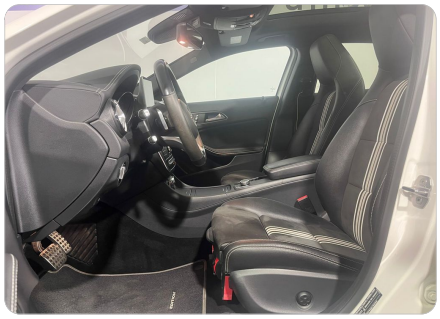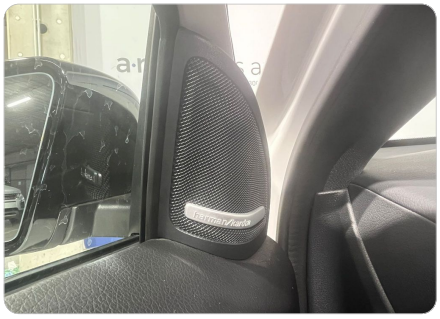
19.990 € (TTC)